



**I. MUNICIPALIDAD DE COIHUECO
ALCALDIA**

**REF.: Aprueba programa Municipal
"Entrega uso a la comunidad de un
Ecotomógrafo"**

DECRETO : N° 71361

Coihueco, 07 de noviembre de 2013

VISTOS:

- 1.-Las facultades conferidas por el D.F.L. 1/19.704 de fecha 03 de mayo de 2002, que fija texto refundido de la Ley 18.695 "Orgánica Constitucional de Municipalidades " y sus modificaciones posteriores.
- 2- Ley 19.886 de fecha 29 de agosto de 2003, Ley de Bases sobre Contratos Administrativos de Suministros y Prestaciones de Servicios, Art. 8°) letra h.), y el Art. 10° de su Reglamento

CONSIDERANDO:

- 1.-Con motivo de la puesta en servicios de la comunidad de un Ecotomógrafo, se ha programado una ceremonia para tal efecto
- 2.-Favorable acogida de la Autoridad Comunal a requerimientos de la comunidad.
- 3.-Programa elaborado por La Dirección Desarrollo Comunitario para tal efecto.
- 4.-Decreto Alcaldio N° 7.124 e fecha 07/11/2013, que nombra Alcalde subrogante a Don Russel Cabrera Parada
- 5.-Decreto Alcaldicio N° 7.010 del 14 de Diciembre 2012, que aprueba presupuesto para el año 2013.

DECRETO:

- 1.-Apruébese en todas sus partes el programa municipal, elaborado por la Dirección Desarrollo Comunitario denominado "**ENTREGA USO A LA COMUNIDAD DE UN ECOTOMÓGRAFO**", asignase hasta la cantidad de \$ 170.000 (ciento setenta mil pesos), de acuerdo a distribución del Programa.
- 2.-Será responsable de la ejecución de Dirección Desarrollo Comunitario
- 3.-Impútese el gasto del presente programa área de gestión Programas Municipal, Cuenta, Subtítulo 22, Ítem 01, Asignación 011, "Atención a Personas", del presupuesto Municipal Vigente.

ANÓTESE, COMUNIQUESE Y ARCHÍVESE



**RUSSEL CABRERA PARADA
Alcalde de Coihueco (S)**



**GEORGINA MORENO LOPEZ
Secretaria Municipal**

- Distribución:
- Secretaría Municipal
 - Dirección de Adm. y Finanzas
 - Carpeta Programas
- RCP/GML/ELC/rpf.



MUNICIPALIDAD DE COIHUECO
DIRECCION DESARROLLO COMUNITARIO

**PROGRAMA MUNICIPAL
"ENTREGA USO A LA COMUNIDAD DE UN ECOTOMÓGRAFO"**

DESCRIPCION DEL PROGRAMA:

EL programado consiste en la puesta en servicio de un momento equipo Ecotomografo Dopler , en dependencias del Centro de Salud Familiar de Coihueco, el cual tuvo un costo aproximado a los \$ 14, 000,000, que viene a cubrir la carencia que tenia, este centro de salud de la comuna, que además cumplirá diversa otras atenciones en general de ginecología y Obstetricia, que además se podrán realizar otros tipos de exámenes como; eco cardiografías Fetal, Abdominales, Músculos esqueléticos, Mamarias , Neonatales, urológicas, entre otras.

Por la importancia que tiene la adquisición de este equipo en beneficio de la salud principalmente hacia las mujeres, se ha programado una ceremonia para tal efecto.

OBJETIVO GENERAL:

- 1.-Con la adquisición de este importante equipo de salud, solucionar una serie de exámenes que no se podían resolver en la comuna.
- 2.-Entregar una atención de calidad en área ginecológicos y con ello aumentar la cobertura en la atención a las mujeres que lo requieren
- 3.-La prevención, diagnósticos y tratamientos de las enfermedades ginecológicas

ACTIVIDADES:

- 1.-Las actividad a desarrolla comprende una ceremonia de entrega equipo denominado "Ecotomografo Doppler", Marca Samsung Medison, y puesto en servicio de la comunidad
- 2.-Contratación de movilización para el traslado de personas favorecidas con la obtención de sus títulos de dominios
- 3.-Invitación autoridades provinciales del área de la salud, autoridades comunales, Dirigentes Organizaciones Comunitarias y comunidad en General

AgInsa

4 ECOTOMOGRAFOS DOPPLER COLOR DIGITAL SAMSUNG MEDISON
Modelo SONOACE R7 (VERSION 3.0)

SAMSUNG **SAMSUNG MEDISON**

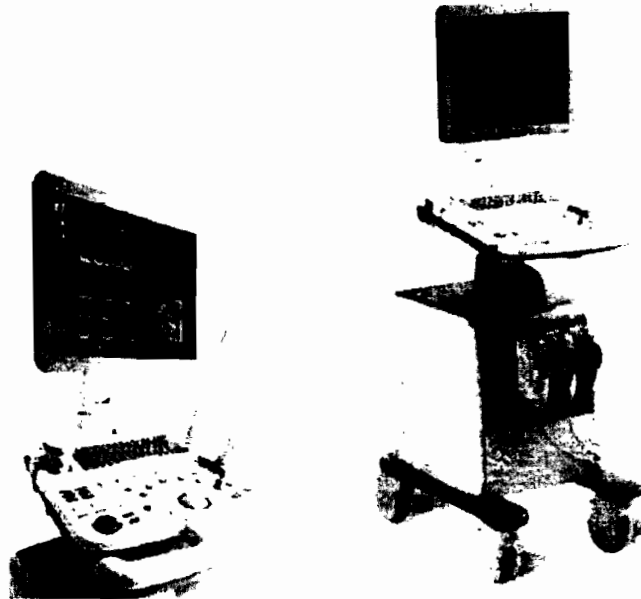

DISEÑO:

- Diseño delgado y compacto
- Conector para tres transductores simultáneos activados desde panel de control o consola
- Monitor LCD de 19 pulgadas, alta resolución, montaje flotante independiente del panel de control, movimientos ajustables del soporte en altura, rotación e inclinación
- Teclado con indicación luminosa de teclas activas
- Capacidad para montar periféricos: Video Printer B/N y DVD
- Asas de traslado delantera y trasera
- 4 ruedas giratorias y con bloqueo
- Porta transductores y gel
- 8 Controles de ganancia TC

Cada Equipo incluye :

- Unidad Base con monitor LCD de 19"
- SonoView™ II, para manejo de data de pacientes e imágenes
- Quix Scan™
- Post cálculos o mediciones
- Grabador de CD y DVD-RW integrado
- Volumen 3D, estática
- Dicom 3.0 full
- Transductor Convexo Electrónico Abdominal.
Frec. 2 a 8 MHz.. modelo TZC2-8



- Transductor Endovaginal
Frecuencia de 4 a 9MHz. Radio 10mm. Modelo TZEVN4-9



- Impresora papel. Video Printer SONY



- 10 Rollos Papel Fotográfico para Video Printer, UPP-110S (cada rollo aprox. 200 fotos)
- 02 Bidones de Gel Aquasonics (cada Bidón de 5 Lts.)
- Calentador de Gel . THERMASONIC . PARKER /USA



- Monitor LCD de 32" con soporte mural, para paciente
- Manual Usuario en español . original y PDF (CD)
- Manual Servicio en idioma nativo y/o en PDF
- Accesorios operacionales



Max. 150mm



1. Teclado retroiluminado

- más fácil ver el teclado en el diagnóstico en el cuarto oscuro

2. Simple Panel de control

- diseño de teclado ergonómico mejorado la visibilidad y facilidad de uso

3. Panel de control arriba / abajo Mecanismo

- Presión hidráulica da paso suave y más fácil de ajustar el control de panel de altura frente a los de tipo mecánico

APLICACIONES CLINICAS

- Ginecología y Obstetricia
- Ecocardiografía fetal
- Abdominales
- Partes Blandas
- Músculo Esquelético y superficial.
- Vascular periférico.
- Pediátricas
- Mamas
- Neonatales
- Urológicas
- TCD